CONFERENCE «SUSTAINABLE AND INNOVATIVE BUILDING AND URBAN DESIGN TO ADDRESS INTEGRATION OF MIGRANTS»

АРХИТЕКТУРНО-ПЛАНИРОВОЧНЫЕ АСПЕКТЫ РАЗМЕЩЕНИЯ МИГРАНТОВ В МЕГАПОЛИСЕ

ARCHITECTURAL AND PLANNING ASPECTS OF THE PLACEMENT OF MIGRANTS IN MEGAPOLIS

K. I. Beloborodova, I. B. Melnikova

Moscow State University of Civil Engineering (National Research University), Moscow, Russia

Co-funded by the Erasmus+ Programme of the European Union

MIGPUD
Jean Monnet Project

MOSCOW STATE (NATIONAL RESEARCH) UNIVERSITY OF CIVIL ENGINEERING

Количество персон, получивших разрешения на работу и патенты (возрастная группа 18-29 лет)

Number of persons who have obtained work permits and patents (age group 18-29 years)

Гражданство	Пол	Количество персон, получивших разрешение на работу (возрастная категория 18-29 лет)					
		2009	2010	2011	2012	2013	2014
АЗЕРБАЙДЖАН	Женский	88	46	34	45	53	22
	Мужской	1070	638	603	682	805	228
АРМЕНИЯ	Женский	195	135	116	123	166	48
	Мужской	1206	94612	1164	1181	1730	959
ВЬЕТНАМ	Женский	762	361	112	59	29	169
	Мужской	2172	604	307	217	92	303
КИРГИЗИЯ	Женский	6892	5413	6410	7293	9191	3131
	Мужской	10088	8165	9330	11493	15173	5444
КИТАЙ	Женский	543	623	360	232	266	486
	Мужской	3132	2196	1452	1014	1180	1299
РЕСПУБЛИКА МОЛДОВА	Женский	1821	1234	1182	1262	1700	698
	Мужской	3880	2691	2485	2724	3681	1637
ТАДЖИКИСТАН	Женский	1081	831	1000	1215	1623	600
	Мужской	16304	13189	13916	16474	20495	8256
УЗБЕКИСТАН	Женский	1525	1360	1650	2411	3434	1185
	Мужской	16965	15528	17781	26368	38366	17905
УКРАИНА	Женский	1969	1390	1355	1541	1827	1069
	Мужской	4624	3727	3534	4279	5410	3516

Гражданство	Пол	Количество персон, получивших ПАТЕНТЫ (возрастная категория 18-29 лет)					
		2009	2010	2011	2012	2013	2014
АЗЕРБАЙДЖАН	Женский	0	16	176	125	582	923
	Мужской	0	139	1908	2567	3287	4376
АРМЕНИЯ	Женский	0	39	317	241	660	1028
	Мужской	0	170	2489	3716	5451	8325
ВЬЕТНАМ	Женский	0	0	0	0	0	0
	Мужской	0	0	0	1	0	0
КИРГИЗИЯ	Женский	0	249	1146	1688	5931	10782
	Мужской	0	5520	4366	8831	12412	16987
КИТАЙ	Женский	0	0	0	0	0	0
	Мужской	0	0	0	3	0	0
РЕСПУБЛИКА МОЛДОВА	Женский	0	88	609	430	1627	9040
	Мужской	0	252	2625	3483	4958	22384
ТАДЖИКИСТАН	Женский	0	31	264	309	1308	3250
	Мужской	0	500	8076	13666	25983	39567
УЗБЕКИСТАН	Женский	0	119	1185	1403	4463	6828
	Мужской	0	970	15833	28298	43592	51255
УКРАИНА	Женский	0	50	194	140	374	7968
	Мужской	0	143	1004	1122	2015	21830

Фактическое размещение трудовых мигрантов в мегаполисе

Actual housing of migrant workers in a megalopolis

Способ размещения	Количество в %
Съемные квартиры	70%
Общежития	15%
Хостелы	8%
Подвалы и другие неприспособленные для жилья помещения (бытовки)	7%

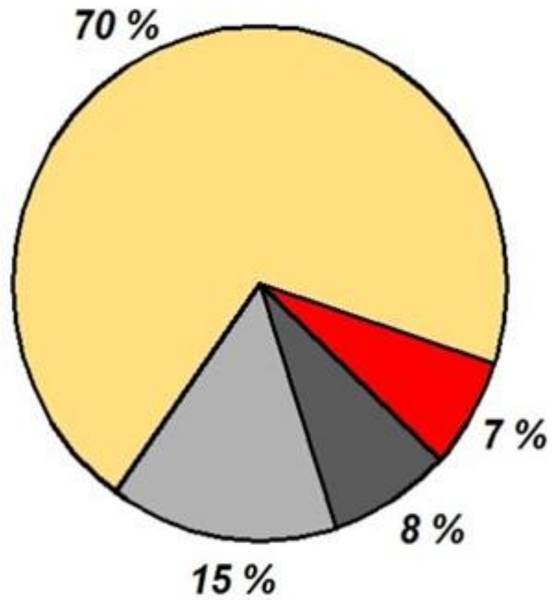

Плотность размещения трудовых мигрантов в одномпомещении

Количество человек проживающих в одном помещении	9 и более	5-8 человек	3-4 человека	1-2 человека
%	10%	34%	34%	22 %

Ilya Varlamov | zyalt.livejournal.com | 28-300.ru Photo Agency

Современное состояние Общежития периода индустриального строительства

The current state of the Hostel during the industrial construction

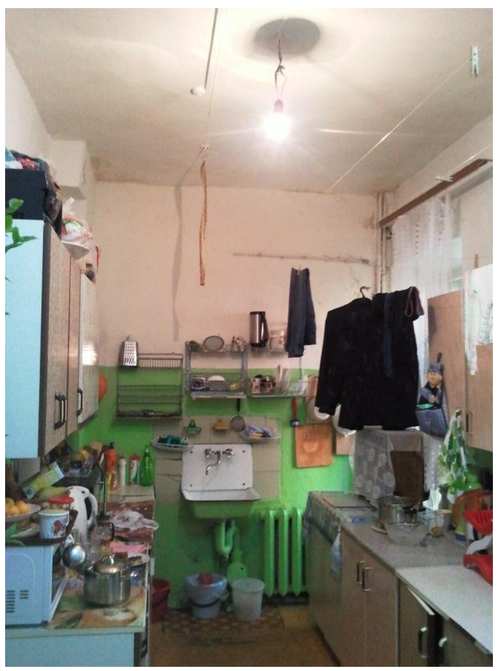

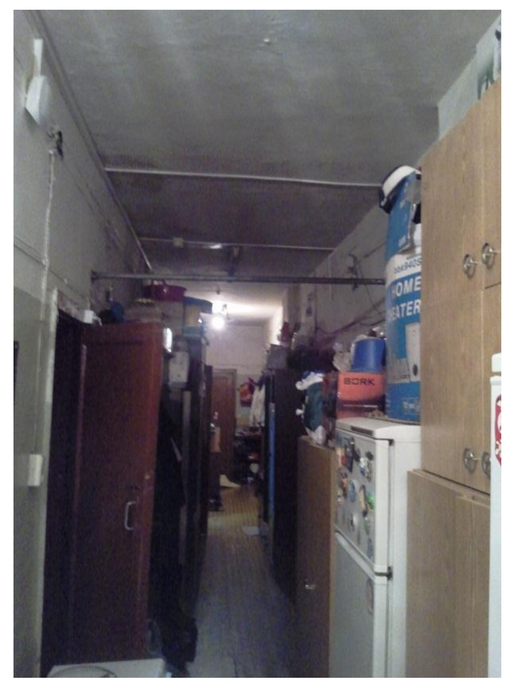

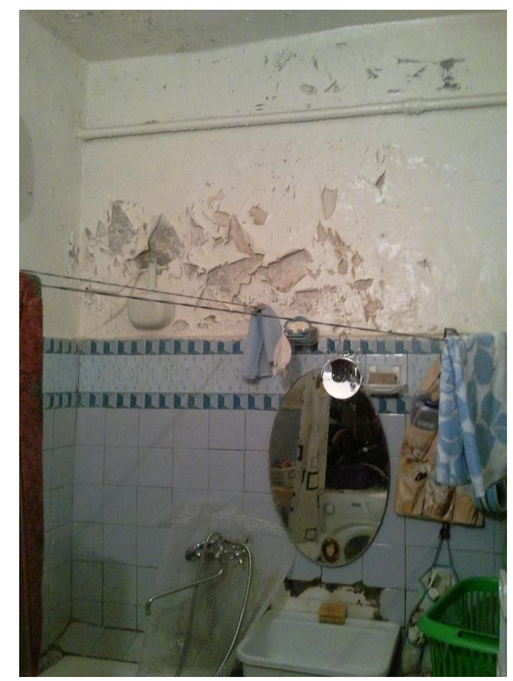

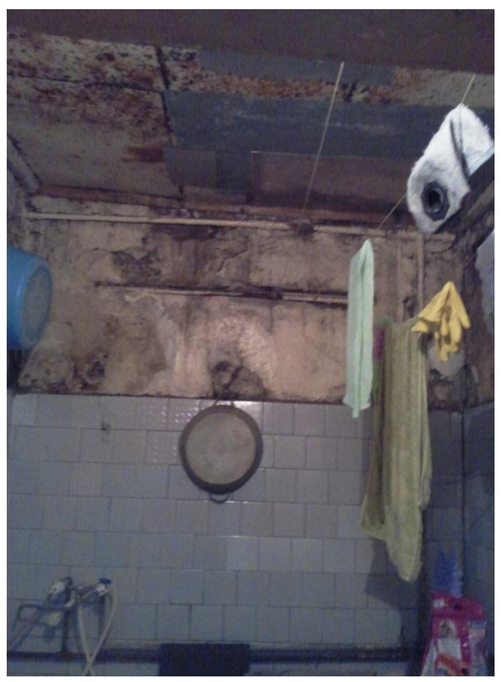

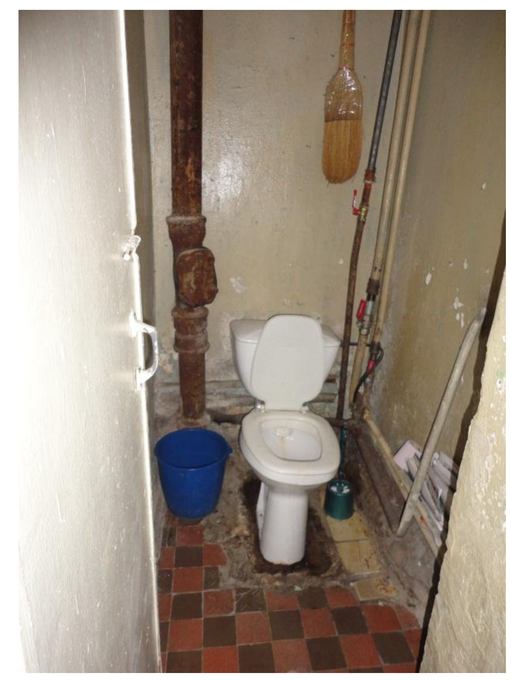

ИНТЕРЬЕРЫ

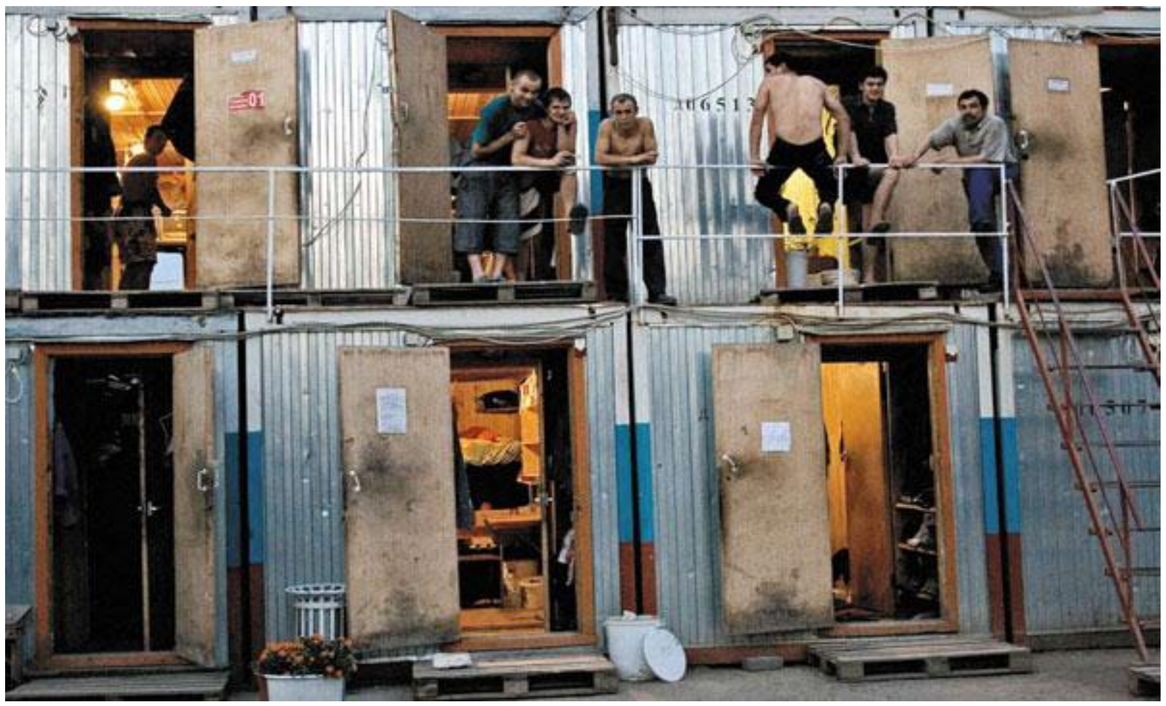

ИНТЕРЬЕРЫ

Author(s) Name(s) SURNAME(s)
Address

Компактные планировочные схемы жилых ячеек для одиночных жильцов

Compact planning diagrams of dwelling units for single dwellers

На 11-22 человек с общим холлом и 2 санузлами

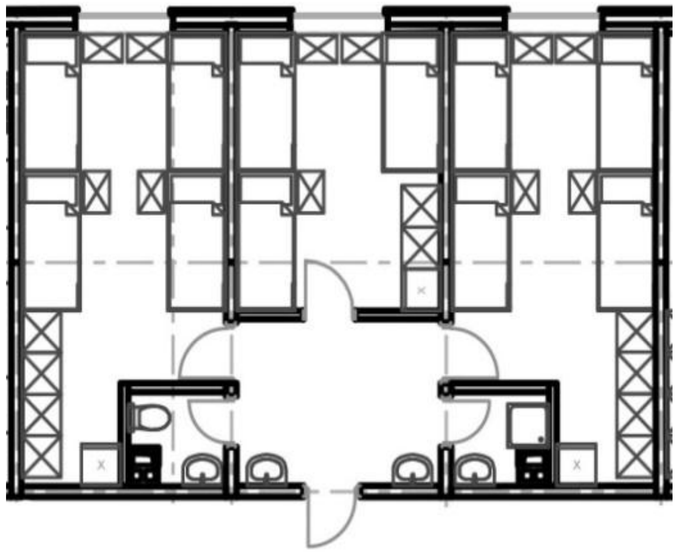

На 10 -20 человек с общим холлом и 2 санузлами

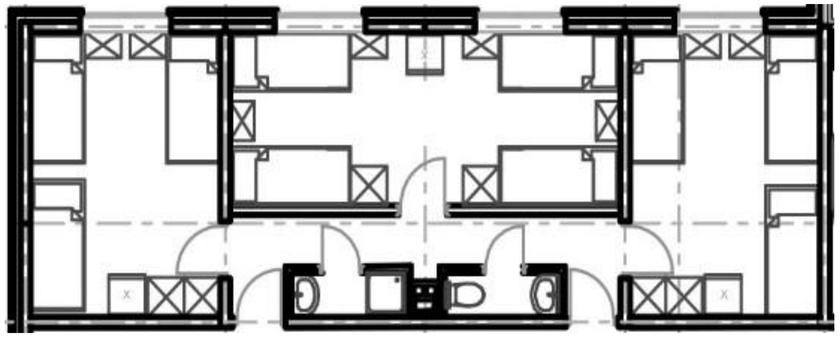

На 17-24 человек формирующаяся вокруг 2 санузлов с общей кухней

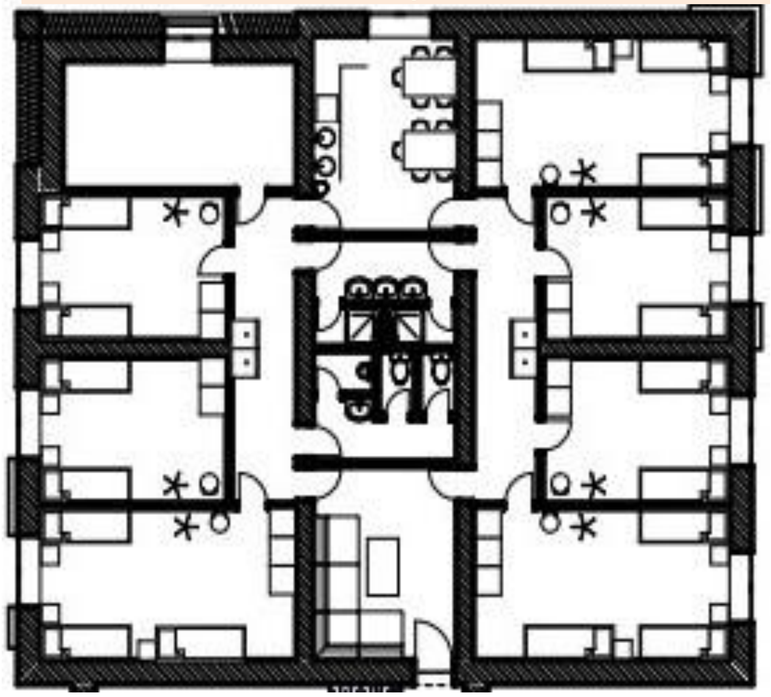

На 14 -24 человек с общим холлом и 2 санузлами

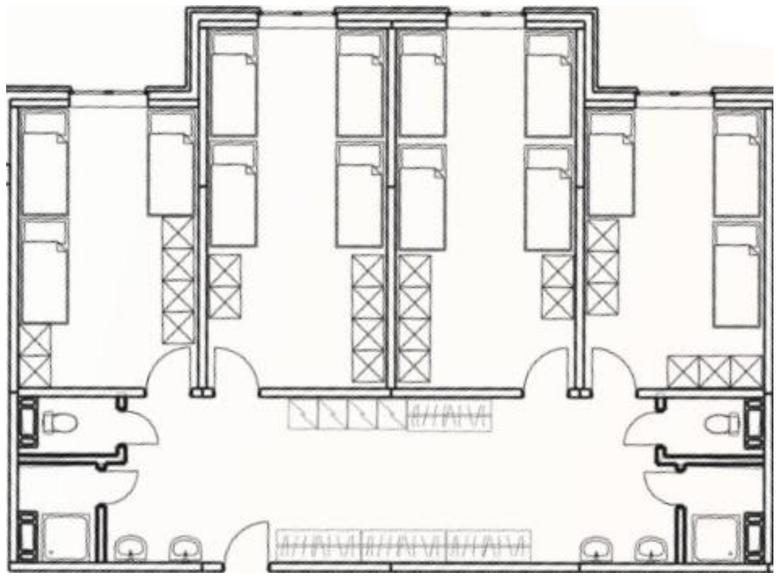

На 4-8 человек с общим холлом и 1 санузлом

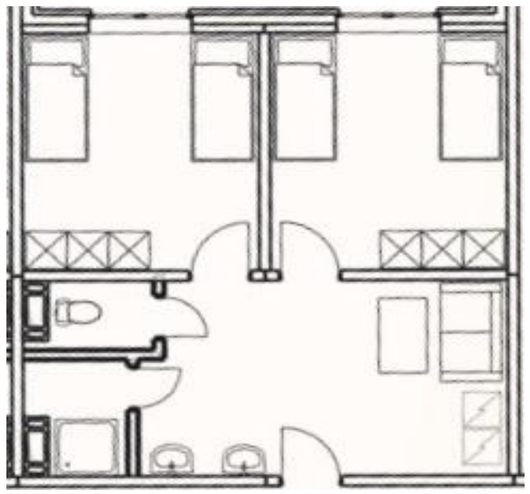

На 8-12 человек с двумя общими холлами и 1 санузлом

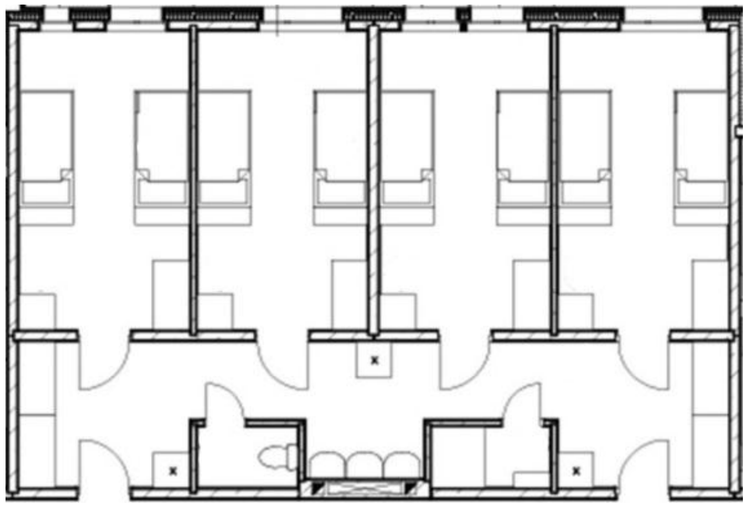

Компактные планировочные схемы жилых ячеек семейного проживания

Compact planning diagrams of dwelling units for married dwellers (family dwelling units)

На 1 семью с персональным холлом и 1 санузлом

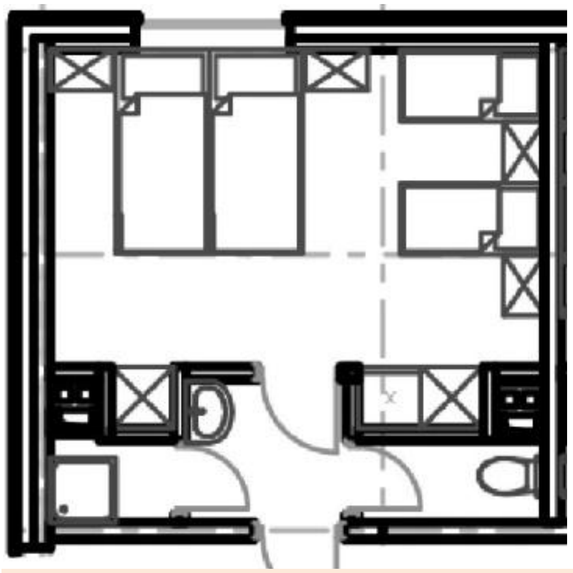

На 1 семью с персональным холлом и 1 санузлом

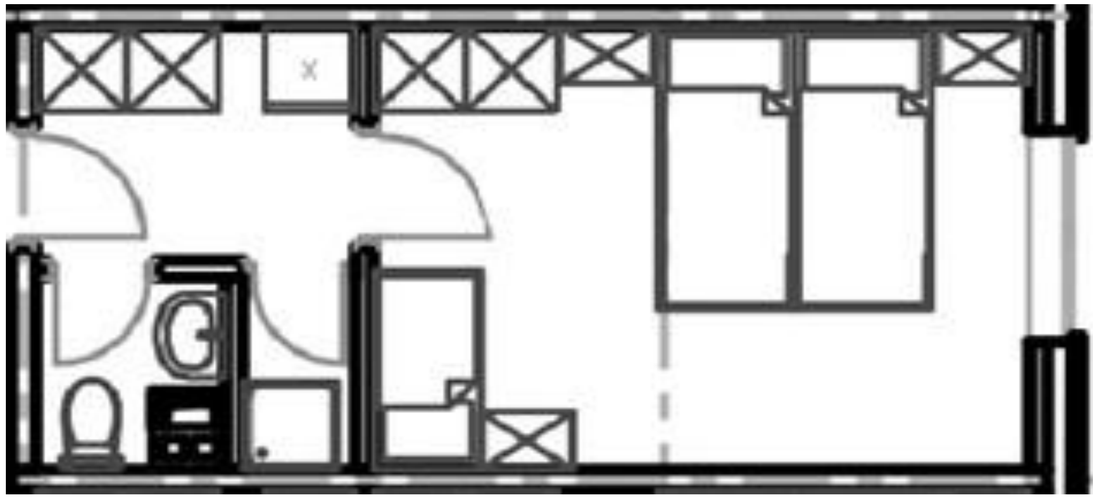

На 2 семьи с общим холлом и 1 санузлом

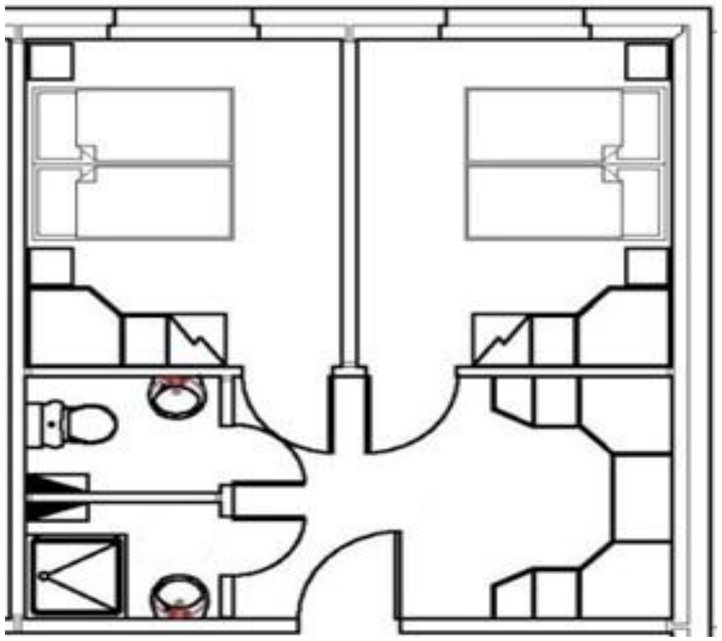

На 4 семьи с общим холлом и 1 санузлом

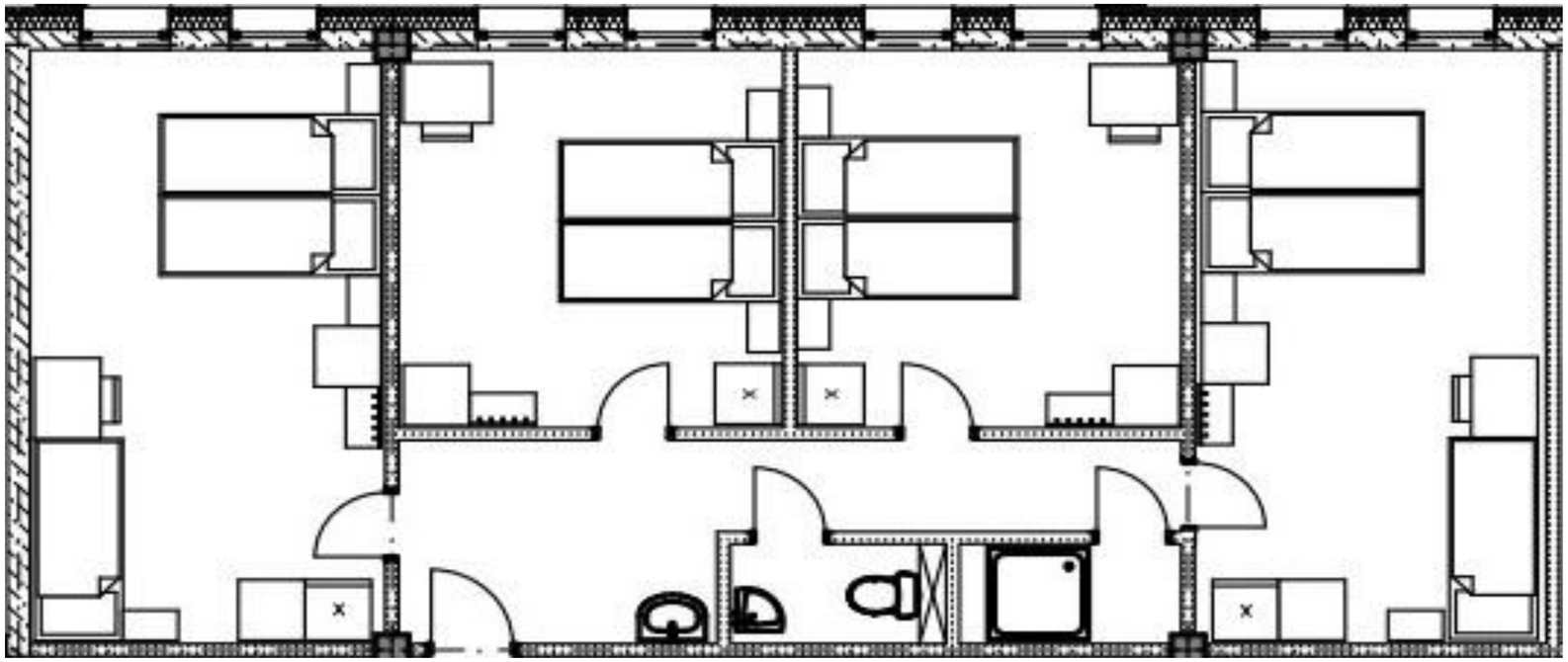

Объемно-планировочное решения учреждений временного пребывания

Space-planning solutions of houses for temporary accommodation

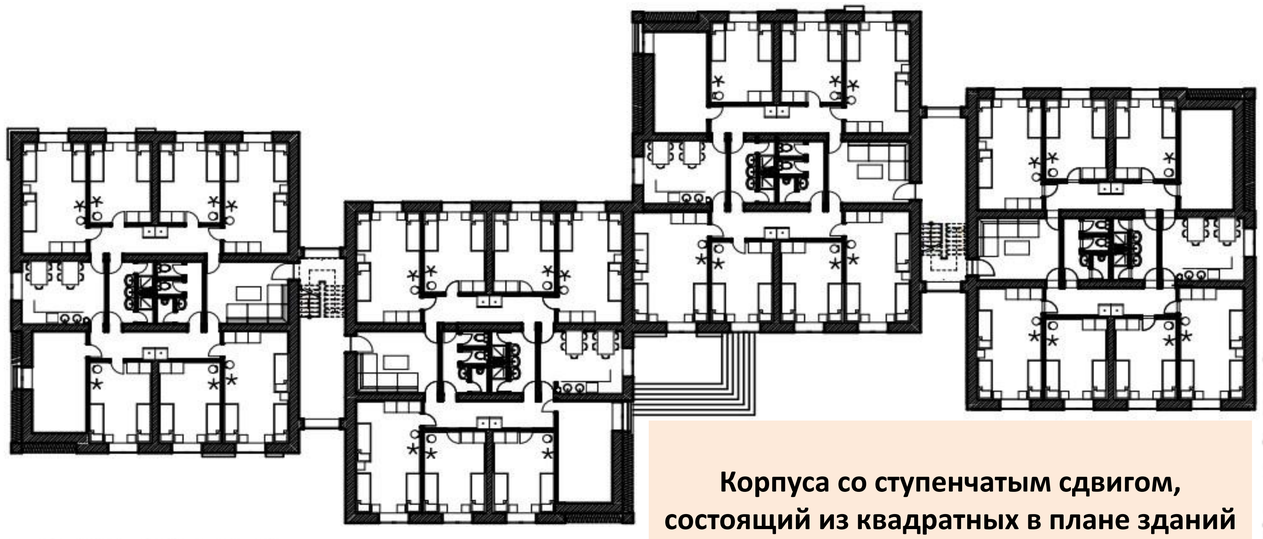

Корпуса со ступенчатым сдвигом, состоящий из квадратных в плане зданий с санузлами в центре

Корпуса линейные с поворотами на 90 градусов

Точечное крестообразное в плане здание с распределительным холлом в центре

Объемно-планировочное решения учреждений временного пребывания

Space-planning solutions of houses for temporary accommodation

Корпус с нестандартным поворотом

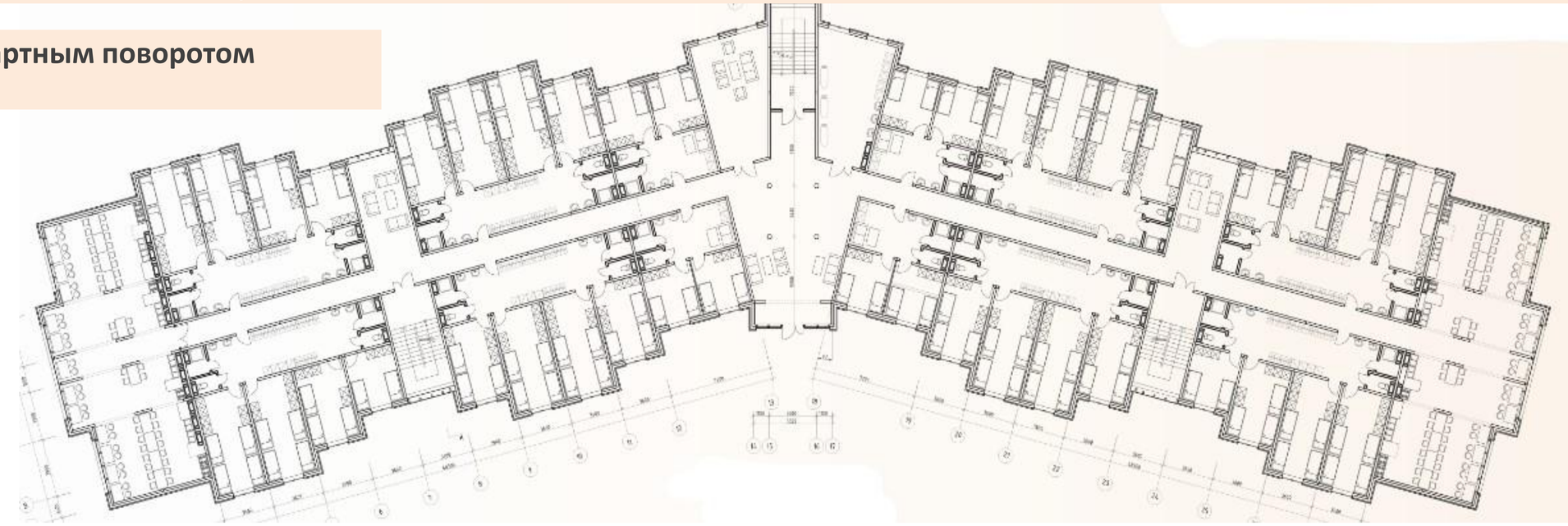

Корпуса со ступенчатым сдвигом